

Tennisclub Grün-Weiß Gräfenhausen e.V.

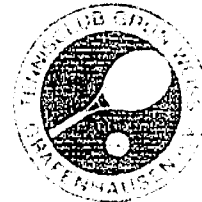

E I N G A N G
2 7. M R Z. 2 0 1 3
Der Magistrat
der Stadt Weiterstadt

TC Grün-Weiß Gräfenhausen, PF 2164, 64324 Weiterstadt

Magistrat
der Stadt Weiterstadt

Riedbahnstraße 6
64331 Weiterstadt

Gräfenhausen, 22.03.2013

Antrag auf einmalige Zuwendung entsprechend der Richtlinien zur Förderung der örtlichen Vereine und Verbände

Sehr geehrte Damen und Herren,

an den vor 20 Jahren errichteten Gebäuden sind einige unumgängliche Reparaturen und Sanierungen zum Zwecke der Energieeinsparung erforderlich:

- Erneuerung des Bodenbelags in einem EG-Zimmer und des Treppenbelages
- Lichtbandersatz im Treppenhaus zur Energieeinsparung
- Ostfassade der Tennishalle zwecks Energieeinsparung teilweise austauschen
- Undichte Überdachung des vorhandenen Gerätecontainers erneuern

Ein vorläufiger Kosten- und Finanzierungsplan ist beigelegt.

Hierfür beantragen wir einen Zuschuss entsprechend der Richtlinien zur Förderung der örtlichen Vereine.

Die Finanzierung soll aus Eigenmitteln, Eigenleistung und den beantragten Zuschüssen erfolgen.

Für Rückfragen stehen Ihnen die Unterzeichner (Götz, Telefon 06150/51100 und Weiß 06150/51326) gerne zur Verfügung.

Mit freundlichen Grüßen

TC Grün-Weiß Gräfenhausen e.V.

Vorstand

Gerhard Götz
(Schatzmeister)

Peter Weiß
(1. Vorsitzender)



Energiespar- u. Sanierungsprojekte	Kostenschätzung
	Brutto-Betrag
Bodenbelag im EG-Zimmer und Treppenbelag erneuern	3.200,00 €
Lichtband im Treppenhaus durch energiesparendes Mauerwerk und Fenster ersetzen	3.400,00 €
Austausch der Lichtbandpaneelen auf der Ost-Giebelseite der Tennishalle im unteren Bereich mit ISO-Platten	8.600,00 €
Undichte Überdachung des Gerätecontainers erneuern	5.200,00 €
	20.400,00 €
Finanzierung	
Eigenleistungen	3.800,00 €
Eigenmittel	14.560,00 €
Erwarteter Zuschuss der Stadt	2.040,00 €
	20.400,00 €

Teilansicht West

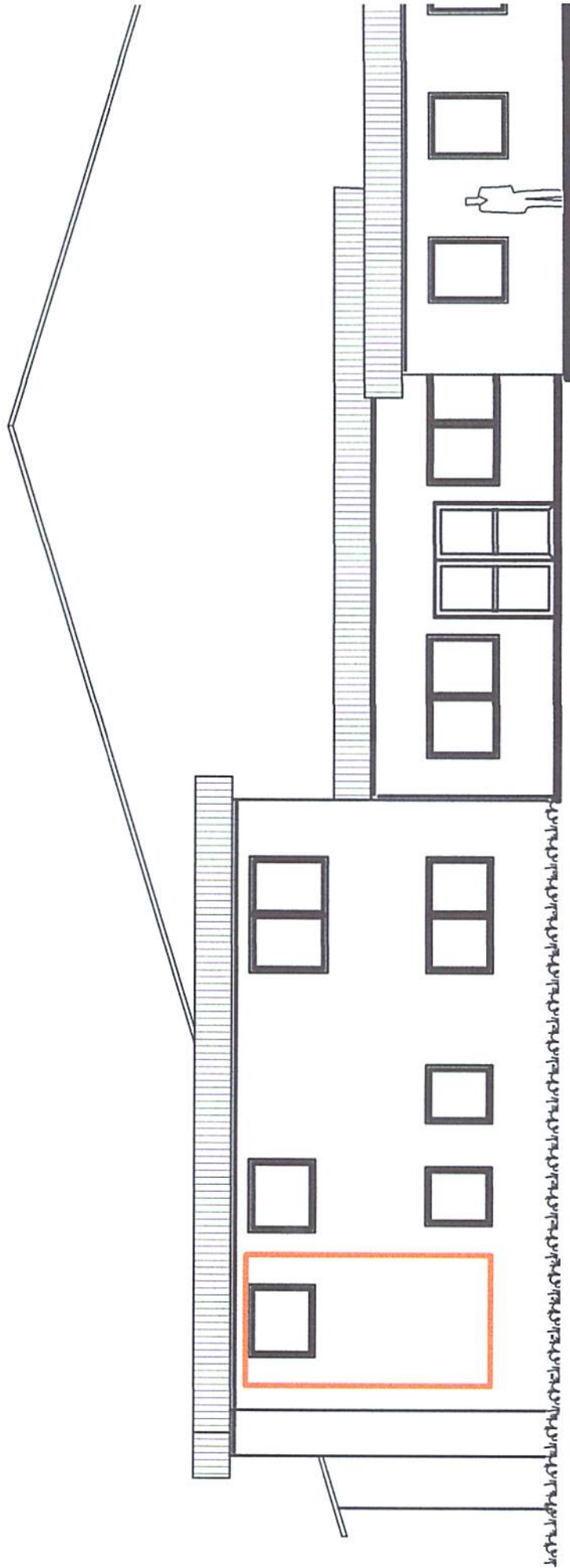

- PVC-Doppelsteg entfernen
- Öffnung mit Wärmedämmsteinen schließen
- neues Fenster einbauen
- Innen- und Außenputz ergänzen

Teilansicht Ost



vord. PVC-Doppelstegplatten

vord. PVC-Doppelstegplatten entfernen
ISO-Wand einbauen
Trennprofil zwischen alt und neu einbauen

Grundriss

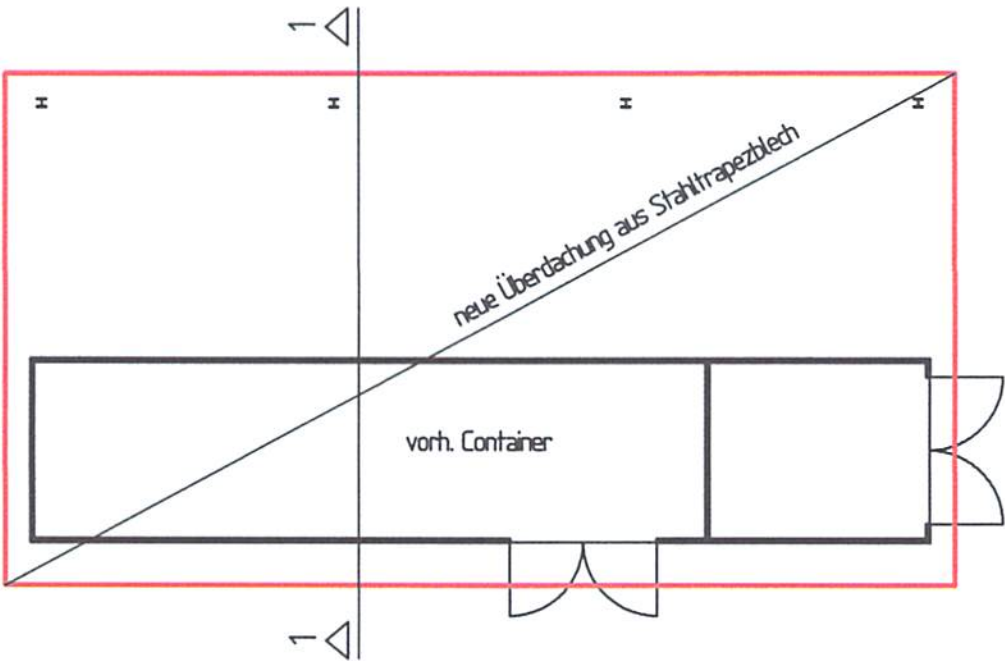

Querschnitt

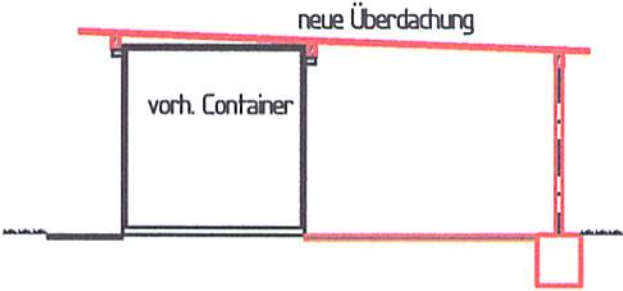

Überdachung Container